lucim™

PANORAMICA DEI PRODOTTI

Valido solo in Europa. Tutti i diritti riservati. Revisionato 01/2023.

lucim

L'UNICA
línea dí prodottí
DAVVERO
dalla
TUA PARTE

í

lucím™

ispirata DA VOI,
ideata PER VOI

Lucim™ è la prima linea completa a essere stata realizzata in base alle caratteristiche da *voi* scelte e ai risultati da *voi* desiderati, a partire dagli ingredienti e dalle tecnologie impiegate fino all'esperienza del prodotto e agli effetti duraturi. Benvenuta, pelle perfetta!

ESTRATTI BOTANICI POTENTI

SCIENTIFICAMENTE PROVATO

TESTATO DAI DERMATOLOGI

EWG VERIFIED

TECNOLOGIA AVANZATA

RICCO DI ANTIOSSIDANTI

ISPIRATO DALLA NATURA, GUIDATO DALLA SCIENZA

Vi presentiamo Lucim, una linea per la cura della pelle unica e completa che sta rivoluzionando il settore.
I suoi prodotti contengono principi attivi clinicamente testati che offrono gli effetti specifici desiderati senza mettere a rischio la salute. Inoltre, sono tutti atossici, senza glutine, non ogm, adatti per i vegani e non vengono testati mai sugli animali, quindi potete sceglierli con la tranquillità di stare facendo una scelta responsabile.

In breve, Lucim è una linea che mantiene le promesse, senza costare una fortuna. Grazie a Lucim, potete dormire sonni tranquilli sapendo di aver investito bene i vostri soldi.

CERTIFICATO CRUELTY FREE

GF
SENZA GLUTINE

V
VEGAN

GMO
NON OGM

Questi prodotti non sono intesi per la diagnosi, il trattamento, la cura o la prevenzione delle malattie.
Valido solo in Europa. Tutti i diritti riservati. Revisionato 01/2023.

lucím

lucim

LA VOSTRA ROUTINE DI BELLEZZA

MATTINA

1. Gel detergente per il viso

2. Esfoliante purificante*

3. Siero totale per il viso

4. Crema giorno protettiva

SERA

1. Gel detergente per il viso

2. Siero totale per il viso

3. Crema notte rigenerante

*Si consiglia di usare l'Esfoliante purificante 2-3 volte alla settimana.

LA LINEA CHE STAVAMO ASPETTANDO

Al giorno d'oggi, l'industria della bellezza è guidata da due esperienze di shopping diametralmente opposte: infatti, da una parte trovate linee (costosissime) di prodotti scientificamente provati e dall'altra linee sostenibili ed eco-friendly che però non sempre offrono i risultati promessi.

Sebbene quando si sceglie un prodotto sviluppato su basi scientifiche ci si possa attendere di raggiungere i risultati sperati, gli ingredienti tossici che contiene alla fine possono fare più male che bene. Invece, i prodotti sostenibili o di nicchia spesso vengono realizzati intorno a un'immagine visiva o alla popolarità, ma non offrono risultati comprovati. Infatti, molti prodotti contengono solo una piccola quantità del principio attivo, rendendo quasi impossibile ottenere i risultati dichiarati sull'etichetta.

Per vari decenni questa è stata la normalità, ma finalmente sono arrivati all'orizzonte grandi cambiamenti. Chi ha detto che un brand non può avere qualità, sostenibilità e un prezzo accessibile?

RISULTATI, NON TENDENZE

Con Lucim, potete credere al clamore mediatico! Donate alla vostra pelle i prodotti migliori, che sono al tempo stesso semplici ed efficaci. Ideata per tutti i tipi di pelle, la linea Lucim contiene ingredienti brevettati e scientificamente provati, che vi offriranno la trasformazione che desiderate a 360°.

CONSIGLIO PROFESSIONALE:

Sfruttate al meglio la vostra routine di bellezza notturna completandola con Skincerity® by Lucim+™, un prodotto ideato per potenziare ancora di più la cura della vostra pelle.

Questi prodotti non sono intesi per la diagnosi, il trattamento, la cura o la prevenzione delle malattie.
Valido solo in Europa. Tutti i diritti riservati. Revisionato 01/2023.

lucim

DOMANDE FREQUENTI

COSA VUOL DIRE LUCIM?

Il nome Lucim deriva dalle parole latine “lux, lucis e lumen”, la cui radice significa luce. Il termine “LUMinary” vuol dire illuminare gli occhi, mentre “eLUCidate” illuminare la mente. Ovunque sia presente la radice “LUC”, si fa riferimento a luminosità, chiarezza e lucidità, tutti concetti che rimandano alla luce.

La “í” in corsivo del logo Lucim mira a sottolineare ed enfatizzare che si tratta di un brand inclusivo realizzato grazie al feedback personale dei singoli Incaricati, in ogni fase della sua realizzazione. È davvero una linea *ispirata* DA VOI e *innovata* PER VOI.

Il suffisso IM, invece, è uno strumento efficace per terminare un nome o una parola. Il suffisso IM, invece, è uno strumento efficace per terminare un nome o una parola. In molte lingue, questa desinenza viene usata per aggiungere forza o effetto ad altre parole. Ad esempio, in ebraico, l’aggiunta del suffisso “im” trasforma un sostantivo singolare in uno plurale. In altre lingue, come il turco, l’uso del suffisso “im” trasforma un aggettivo in una qualità o uno stato personali, espressi in prima persona singolare. Ad esempio: güzel significa “bello” mentre güzelim significa “sono bello.”

Lucim aiuta i consumatori a splendere davvero e a vedere la loro pelle sotto una nuova luce.

LUCIM CONTIENE DEI CONSERVANTI?

No, non contiene i conservanti tossici che si trovano solitamente in altri prodotti per la cura della pelle. Questa linea presenta invece una miscela alternativa di principi attivi multifunzionali che hanno dimostrato un’attività ad ampio spettro, oltre a un profilo tossicologico e di sicurezza eccellente.

LUCIM CONTIENE DELLE FRAGRANZE?

La Crema giorno protettiva, la Crema notte rigenerante e il Gel detergente per il viso contengono un aroma piacevole di oli essenziali naturali.

È NECESSARIO USARE L’INTERA LINEA DEI PRODOTTI LUCIM?

Ciascun prodotto è formulato per essere efficace da solo. Tuttavia, al fine di ottenere l’effetto completo di Lucim, si raccomanda di usare l’intera linea di prodotti secondo le modalità per cui è stata ideata.

IN FUTURO VERRANNO AGGIUNTI NUOVI PRODOTTI A QUESTA LINEA?

Sebbene non vi sia una timeline precisa in merito all’espansione della linea, potete aspettarvi l’introduzione di nuovi prodotti scientificamente provati nella linea Lucim, man mano che continueremo a innovare e a sviluppare i prodotti per la cura della pelle.

PERCHÉ GLI STATI UNITI, IL CANADA E L’AUSTRALIA SONO ELENCATI NELLE ETICHETTE DEI PRODOTTI LUCIM?

In alcuni Paesi, vige il requisito di elencare gli indirizzi ARIIX locali, ma non in tutti. Negli Stati Uniti, in Canada e in Australia è richiesto che gli indirizzi locali di ARIIX siano elencati sulle etichette dei cosmetici secondo i requisiti normativi locali. Per questo motivo, troverete questi indirizzi elencati nelle etichette di Lucim.

PERCHÉ LA SLOVENIA È INDICATA NELLE ETICHETTE DI PRODOTTI LUCIM?

Secondo le normative europee in materia di cosmetici, è necessario elencare i consulenti sulle etichette. I nostri consulenti in materia di cosmetici si trovano in Slovenia, di qui l’indicazione sulle etichette di Lucim.

Questi prodotti non sono intesi per la diagnosi, il trattamento, la cura o la prevenzione delle malattie.
Valido solo in Europa. Tutti i diritti riservati. Revisionato 01/2023.

lucim™

Siero totale per il viso

LUMINOSITÀ TOTALE DELLA PELLE

Rinnovate il vostro beauty-case sostituendo i vecchi flaconi con il rivoluzionario **Siero totale per il viso Lucim™** un prodotto 7 in 1 che impiega bakuchiol, peptidi Matrixyl™, un complesso a base di acido ialuronico, un complesso multivitaminico proprietario e un'esclusiva tecnologia di incapsulamento liposomiale.

- IDRATA E AMMORBIDISCE
- COMPLESSO MULTIVITAMINICO
- LEVIGA VISIBILMENTE LE LINEE SOTTILI
- TECNOLOGIA LIPOSOMIALE
- RADIOSITÀ GIOVANILE
- PELLE DALL'ASPETTO PIÙ COMPATTO

CERTIFICATO CRUELTY FREE · SENZA GLUTINE · VEGAN · NON OGM

TECNOLOGIA DI INCAPSULAMENTO

La tecnologia esclusiva di incapsulamento liposomiale consente di erogare gli ingredienti chiave avanzati in profondità nelle cellule che ne hanno più bisogno. Un'erogazione mirata di vitamina C. L'acqua glaciale delle Alpi svizzere incapsulata con tecnologia liposomiale offre anche un'idratazione profonda negli strati inferiori della pelle, per risultati intensi e duraturi.

IDEALE A QUALSIASI ETÀ

Il rivoluzionario bakuchiol, i peptidi Matrixyl™, un complesso a base di acido ialuronico e un complesso multivitaminico proprietario sono ingredienti scientificamente provati per affrontare le vostre esigenze di cura della pelle. Nel loro insieme, riducono l'aspetto di linee sottili e rughe, e lo scolorimento cutaneo, rafforzano la barriera naturale della pelle, per un viso più compatto, giovane e radioso. Questo potente siero include principi attivi protetti da 9 brevetti ed è realizzato con maestria per offrire l'effetto necessario, indipendentemente dalla vostra fascia di età, con risultati straordinari.

Questi prodotti non sono intesi per la diagnosi, il trattamento, la cura o la prevenzione delle malattie.
Valido solo in Europa. Tutti i diritti riservati. Revisionato 01/2023.

lucim

LA SOLUZIONE IDEALE PER:

- Idratare e ammorbidire la pelle dall'interno
- Preservare l'elasticità e la compattezza della pelle trattenendo l'idratazione
- Migliorare visibilmente le imperfezioni della pelle e ridurne lo scolorimento
- Promuovere un aspetto più luminoso e radioso della pelle
- Rassodare e riempire la pelle
- Levigare e ridurre l'aspetto di linee sottili e rughe
- Rafforzare e fortificare la barriera cutanea

USO:

Applicare uniformemente sulla pelle asciutta e pulita di viso e collo mattina e sera. Per risultati ottimali, lasciare assorbire completamente il siero e, a seguire, applicare la Crema giorno protettiva la mattina e la Crema notte rigenerante la sera.

I PRINCIPI ATTIVI:

Bakuchiol, peptidi Matrixyl, vitamina C con incapsulamento liposomiale, acqua glaciale delle Alpi svizzere incapsulata, estratto di prugna Kakadu, acido ialuronico idrolizzato e vitamina B3.

Questi prodotti non sono intesi per la diagnosi, il trattamento, la cura o la prevenzione delle malattie.
Valido solo in Europa. Tutti i diritti riservati. Revisionato 01/2023.

lucím

DOMANDE FREQUENTI

QUAL È LO SCOPO DEL SIERO PER IL VISO?

Il siero per il viso è un prodotto che si applica sulla pelle pulita prima della crema idratante per far penetrare i principi attivi direttamente nella pelle. I sieri contengono una quantità concentrata di questi principi attivi superiore a quella normalmente contenuta nelle creme idratanti. Noti per la loro efficacia, i sieri spesso vengono aggiunti a una routine di cura della pelle per risolvere problematiche specifiche.

A CHE ORA DEVO USARE IL SIERO TOTALE PER IL VISO?

Per risultati davvero ottimali, si consiglia l'uso di questo siero potente due volte al giorno, all'interno della routine di cura della pelle mattutina e serale.

POSSO USARE IL SIERO TOTALE PER IL VISO INSIEME AD ALTRI PRODOTTI LUCIM?

Sì! Infatti, il Siero totale per il viso è stato studiato per offrire i risultati migliori se usato insieme agli altri prodotti Lucim, per una cura della pelle completa.

IN QUALE PARTE DELLA MIA ROUTINE DI CURA DELLA PELLE DEVO INSERIRE IL SIERO TOTALE PER IL VISO?

Si consiglia di usare il Siero totale per il viso dopo la detersione della pelle e l'applicazione del tonico, ma prima di applicare creme o idratanti.

A QUALI TIPI DI PELLE È ADATTO IL SIERO TOTALE PER IL VISO?

Questo siero è stato studiato per adattarsi a numerose problematiche della pelle e può essere usato in tutte le fasce d'età. Funziona in modo straordinario su tutti i tipi di pelle, ma è particolarmente efficace sulle pelli mature e affaticate.

COME SI USA IL SIERO TOTALE PER IL VISO?

Per ottenere risultati ottimali, si consiglia di usare il Siero totale per il viso la mattina e la sera. Applicare una quantità sufficiente di prodotto sulla pelle pulita del viso e lasciarla assorbire completamente prima di passare alla crema idratante.

IL SIERO TOTALE PER IL VISO È NON COMEDOGENO (VALE A DIRE, NON OSTRUISCE I PORI)?

Sì. Il Siero totale per il viso non ostruisce i pori.

QUESTO PRODOTTO È TESTATO SUGLI ANIMALI?

No. Tutti i prodotti della linea Lucim hanno ricevuto la certificazione Cruelty Free "Leaping Bunny" di Consumer Information on Cosmetics (CCIC).

COME SI CONSERVA IL SIERO TOTALE PER IL VISO?

Si consiglia di conservarlo in un luogo fresco e asciutto, al di sotto di 25°C e lontano dalla luce solare diretta. CONSIGLIO: nei climi caldi o umidi, questo prodotto può essere conservato in frigorifero a 5°C.

PERCHÉ IL SIERO CAMBIA COLORE?

Le qualità naturali degli antiossidanti e degli estratti di piante potenti presenti in questo prodotto possono modificarne il colore. Le tonalità che vanno dal crema al beige scuro sono normali e dimostrano la naturale bontà botanica del prodotto. Nonostante queste variazioni di colore, la potenza, l'efficacia e la sicurezza dei prodotti restano invariate.

QUANTO DURA UNA CONFEZIONE DI SIERO TOTALE PER IL VISO?

Se usato mattina e sera, questo prodotto dovrebbe durare 28 giorni, ma la confezione ne contiene una quantità sufficiente per arrivare a ben 35 giorni!

Questi prodotti non sono intesi per la diagnosi, il trattamento, la cura o la prevenzione delle malattie.
Valido solo in Europa. Tutti i diritti riservati. Revisionato 01/2023.

lucim™

Crema giorno protettiva

UNA DIFESA QUOTIDIANA

Combattete gli effetti visibili dell'inquinamento ambientale con la **Crema giorno protettiva Lucim™**; la sua texture leggera idrata in profondità e protegge la pelle dalla luce del sole, dall'inquinamento e dai segni della disidratazione.

- PROTEZIONE DELL'AMBIENTE
- TECNOLOGIA LIPOSOMIALE
- RICCO DI ANTIOSSIDANTI
- COMPLESSO MULTIVITAMINICO
- TESTATO DAI DERMATOLOGI
- NUTRIENTI DELLA PELLE

UN PIENO DI VITAMINE

Una miscela di antiossidanti vegetali e vitamine (B3, C ed E) aiuta a mettere fine agli effetti dannosi dei radicali liberi, dell'inquinamento e di altri fattori di stress ambientali. L'effetto illuminante e nutriente di questa crema sulla vostra pelle è un vantaggio in più!

TECNOLOGIA MIRATA

Citystem™ (estratto di marrubio comune), un agente premiato e proprietario che protegge dall'inquinamento, difende e disintossica le cellule dagli agenti inquinanti, lascia la pelle soffice e liscia e attenua la visibilità dei punti neri.

PRESTAZIONI ELEVATISSIME

L'acqua glaciale delle Alpi svizzere, incapsulata mediante tecnologia liposomiale, offre un'idratazione mirata negli strati più profondi della pelle. Questa formulazione avanzata contiene anche estratto di alghe blu-verdi (Spirulina maxima), un vero ricostituente della pelle!

- CERTIFICATO CRUELTY FREE
- GF SENZA GLUTINE
- V VEGAN
- GMO NON OGM

Questi prodotti non sono intesi per la diagnosi, il trattamento, la cura o la prevenzione delle malattie.
Valido solo in Europa. Tutti i diritti riservati. Revisionato 01/2023.

lucim

LA SOLUZIONE IDEALE PER:

- Secchezza
- Macchie scure
- Tono irregolare della pelle
- Barriera cutanea migliorata
- Protezione dai radicali liberi

USO:

Dopo la detersione e l'applicazione dei sieri, stendere una piccola quantità di crema sulla pelle con movimenti verso l'alto per completare la routine di bellezza del mattino.

I PRINCIPI ATTIVI:

Citystem™, vitamina B3, una miscela antiossidante di estratti vegetali, vitamina C, vitamina E, alghe blu-verdi, acido ialuronico.

Questi prodotti non sono intesi per la diagnosi, il trattamento, la cura o la prevenzione delle malattie.
Valido solo in Europa. Tutti i diritti riservati. Revisionato 01/2023.

DOMANDE FREQUENTI

QUAL È LO SCOPO DELLA CREMA GIORNO?

Durante il giorno, il nostro viso è continuamente esposto a fattori di stress ambientali come la luce solare, il calore, l'inquinamento e i radicali liberi. La Crema giorno protettiva è studiata per proteggere la pelle da questi agenti, aiutandoci a combattere i segni visibili del tempo, la disidratazione e gli effetti dannosi dei radicali liberi. Inoltre, le creme giorno sono formulate unicamente per essere applicate prima del trucco.

QUAL È LA DIFFERENZA TRA UNA CREMA E UN IDRATANTE?

La Crema giorno protettiva è più ricca di un semplice idratante ed è carica di ingredienti chiave che aiutano la pelle, mantenendola idratata per tutto il giorno.

A CHE ORA DEVO USARE LA CREMA GIORNO PROTETTIVA?

Si consiglia di applicare la Crema giorno protettiva come ultima fase della routine di cura delle pelle mattutina o durante il giorno per un'idratazione aggiuntiva.

POSSO USARE LA CREMA GIORNO PROTETTIVA INSIEME AD ALTRI PRODOTTI LUCIM?

Sì! Infatti, la Crema giorno protettiva è stata studiata per offrire i risultati migliori se usata insieme agli altri prodotti Lucim, per una cura della pelle completa.

A QUALI TIPI DI PELLE È ADATTA LA CREMA GIORNO PROTETTIVA?

La Crema giorno protettiva ha una texture leggera, ma è molto ricca ed è studiata per tutti i tipi di pelle.

COME SI USA LA CREMA GIORNO PROTETTIVA?

Per risultati ottimali, si consiglia di usare la Crema giorno protettiva di mattina. Dopo la detersione e l'applicazione dei sieri, stendere una piccola quantità di prodotto sulla pelle del viso con movimenti verso l'alto.

LA CREMA GIORNO PROTETTIVA È NON COMEDOGENA (VALE A DIRE, NON OSTRUISCE I PORI)?

Sì. La Crema giorno protettiva non ostruisce i pori.

QUESTO PRODOTTO È TESTATO SUGLI ANIMALI?

No. Tutti i prodotti della linea Lucim hanno ricevuto la certificazione Cruelty Free "Leaping Bunny" di Consumer Information on Cosmetics (CCIC).

COME SI CONSERVA LA CREMA GIORNO PROTETTIVA?

Si consiglia di conservarlo in un luogo fresco e asciutto, al di sotto di 25°C e lontano dalla luce solare diretta. CONSIGLIO: nei climi caldi o umidi, questo prodotto può essere conservato in frigorifero a 5°C.

PERCHÉ QUESTA CREMA CAMBIA COLORE?

Le qualità naturali degli antiossidanti e degli estratti di piante potenti presenti in questo prodotto possono modificarne il colore. Le tonalità che vanno dal crema al beige scuro sono normali e dimostrano la naturale bontà botanica del prodotto. Nonostante queste variazioni di colore, la potenza, l'efficacia e la sicurezza dei prodotti restano invariate.

QUANTO DURA UNA CONFEZIONE DI CREMA GIORNO PROTETTIVA?

Se usato quotidianamente, questo prodotto dovrebbe durare un mese.

Questi prodotti non sono intesi per la diagnosi, il trattamento, la cura o la prevenzione delle malattie.
Valido solo in Europa. Tutti i diritti riservati. Revisionato 01/2023.

lucim™

Crema notte rigenerante

SVEGLIATEVI RIGENERATI

La **Crema notte rigenerante Lucim™**, un prodotto ricco e sontuoso, idrata la pelle in profondità durante il sonno. Basta applicarla ogni sera prima di andare a dormire, e dopo un sonno rigenerante di otto ore, ci si risveglierà con un viso fresco e una pelle visibilmente nutrita.

- CELLULE STAMINALI VEGETALI
- TECNOLOGIA LIPOSOMIALE
- RICCO DI ANTIOSSIDANTI
- COMPLESSO MULTIVITAMINICO
- TESTATO DAI DERMATOLOGI
- TECNOLOGIA AVANZATA

LEVIGA E NUTRE

Antiossidanti, multivitamine e alghe blu-verdi proteggono, riequilibrano e nutrono la cute, mentre le cellule staminali di stella alpina, Majestem™, e l'estratto di fiore di camelia, Gatuline® In-tense, levigano e compattano visibilmente la pelle.

PRESTAZIONI ELEVATISSIME

Perfezionate la vostra routine di bellezza serale con l'acqua glaciale delle Alpi svizzere incapsulata grazie alla tecnologia liposomiale. Questa tecnica avanzata offre un'idratazione mirata in profondità nella pelle, agendo durante il sonno per donarvi un viso nutrito e idratato al risveglio.

- CERTIFICATO CRUELTY FREE
- GF SENZA GLUTINE
- V VEGAN
- GMO NON OGM

Questi prodotti non sono intesi per la diagnosi, il trattamento, la cura o la prevenzione delle malattie.
Valido solo in Europa. Tutti i diritti riservati. Revisionato 01/2023.

lucim

lucim™

LA SOLUZIONE IDEALE PER:

- Idratare e ammorbidire la pelle dall'interno
- Migliorare l'elasticità e la compattezza della pelle trattenendo l'idratazione
- Migliorare visibilmente le imperfezioni della pelle e ridurne lo scolorimento
- Promuovere un aspetto più luminoso e radioso della pelle
- Combattere i segni visibili dell'invecchiamento

USO:

Dopo la detersione e l'applicazione dei sieri, stendere una quantità sufficiente di crema sulla pelle con movimenti verso l'alto per completare la routine serale di bellezza.

I PRINCIPI ATTIVI:

Cellule staminali di stella alpina (Majestem™), estratto di fiore di camelia (Gatuline® In-tense), vitamina B3, acqua delle Alpi svizzere incapsulata con tecnologia liposomiale, vitamina C, vitamina E, vitamina B5, estratto di alghe blu-verdi e acido ialuronico.

Questi prodotti non sono intesi per la diagnosi, il trattamento, la cura o la prevenzione delle malattie.
Valido solo in Europa. Tutti i diritti riservati. Revisionato 01/2023.

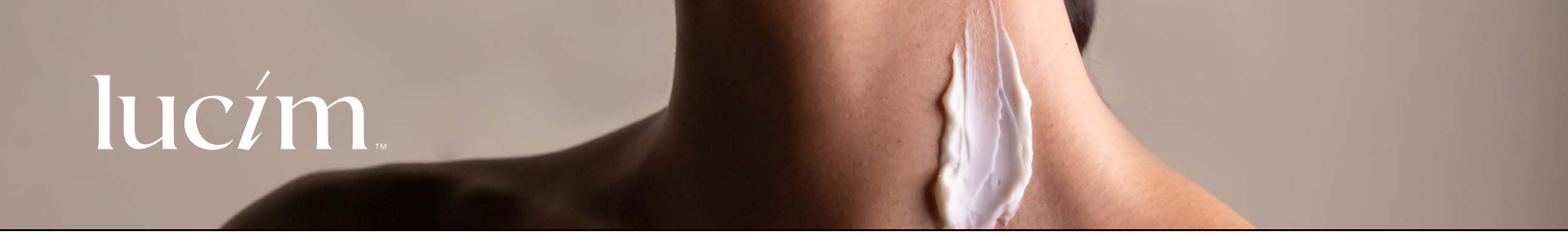

DOMANDE FREQUENTI

QUAL È LO SCOPO DI UNA CREMA NOTTE?

Di notte, la pelle è sottoposta a un processo riparativo naturale. Per questo motivo, abbiamo formulato appositamente una Crema notte rigenerante che vi consentirà di svegliarvi con un viso fresco e riposato ogni mattina.

QUAL È LA DIFFERENZA TRA UNA CREMA E UN IDRATANTE?

La Crema notte rigenerante è più ricca di un semplice idratante ed è carica di ingredienti ancora più potenti, che la rendono ideale per l'uso notturno. In particolare, la Crema notte rigenerante contiene vari ingredienti che non si trovano in un idratante e che favoriscono specificatamente il processo riparatorio della notte.

A CHE ORA DEVO USARE LA CREMA NOTTE RIGENERANTE?

Si consiglia l'uso della Crema notte rigenerante come ultima fase della routine serale di cura della pelle.

POSSO USARE LA CREMA NOTTE RIGENERANTE INSIEME AD ALTRI PRODOTTI LUCIM?

Sì! Infatti, la Crema notte rigenerante è stata studiata per offrire i risultati migliori se usata insieme agli altri prodotti Lucim, per una cura della pelle completa.

A QUALI TIPI DI PELLE È ADATTA LA CREMA NOTTE RIGENERANTE?

La Crema notte rigenerante è un prodotto denso e nutriente. Funziona su tutti i tipi di pelle, ma è particolarmente efficace sulle pelli mature e affaticate.

COME SI USA LA CREMA NOTTE RIGENERANTE?

Per risultati ottimali, si consiglia di usare la Crema notte rigenerante di sera. Dopo la detersione e l'applicazione dei sieri, stendere una piccola quantità di prodotto sulla pelle del viso con movimenti verso l'alto.

LA CREMA NOTTE RIGENERANTE È NON COMEDOGENA (VALE A DIRE, NON OSTRUISCE I PORI)?

Sì. La Crema notte rigenerante non ostruisce i pori.

QUESTO PRODOTTO È TESTATO SUGLI ANIMALI?

No. Tutti i prodotti della linea Lucim hanno ricevuto la certificazione Cruelty Free "Leaping Bunny" di Consumer Information on Cosmetics (CCIC).

COME SI CONSERVA LA CREMA NOTTE RIGENERANTE?

Si consiglia di conservarlo in un luogo fresco e asciutto, al di sotto di 25°C e lontano dalla luce solare diretta. CONSIGLIO: nei climi caldi o umidi, questo prodotto può essere conservato in frigorifero a 5°C.

PERCHÉ QUESTA CREMA CAMBIA COLORE?

Le qualità naturali degli antiossidanti e degli estratti di piante potenti presenti in questo prodotto possono modificarne il colore. Le tonalità che vanno dal crema al beige scuro sono normali e dimostrano la naturale bontà botanica del prodotto. Nonostante queste variazioni di colore, la potenza, l'efficacia e la sicurezza dei prodotti restano invariate.

QUANTO DURA UNA CONFEZIONE DI CREMA NOTTE RIGENERANTE?

Se usato quotidianamente, questo prodotto dovrebbe durare un mese.

Questi prodotti non sono intesi per la diagnosi, il trattamento, la cura o la prevenzione delle malattie.
Valido solo in Europa. Tutti i diritti riservati. Revisionato 01/2023.

Skincerity® by Lucim+™

PERFEZIONE IN UN ROLL-ON

Skincerity® by Lucim+™ trasforma l'aspetto della pelle grazie a una carica di idratazione e un effetto maschera tecnologicamente avanzato, unico nel suo genere. Dormite sonni tranquilli sapendo che nel frattempo questo prodotto lavora in profondità.

- TESTATO DAI DERMATOLOGI
- LEVIGA VISIBILMENTE LE LINEE SOTTILI
- BARRIERA TRASPIRANTE
- PELLE NUTRITA
- TECNOLOGIA AVANZATA
- PURIFICAZIONE PROFONDA

PELLE NON PIÙ SOFFOCATA

Skincerity® impiega una tecnologia speciale nota come Breathable Barrier® che ha dimostrato clinicamente di migliorare l'aspetto estetico della pelle. Sigillando al suo interno l'idratazione naturale della pelle, questa formula rivoluzionaria aiuta a ridurre l'aspetto di linee sottili, rughe e pori ingranditi sulla pelle di viso, mani, collo e décolleté, il tutto offrendo anche una fonte continua di nutrienti.

SOSTENUTA DALLA SCIENZA

Ideata da esperti di scienze biomediche e validata da numerosi studi di ricerca nel campo della dermatologia, col sostegno del *National Institutes of Health*, Skincerity ha dimostrato di essere molto più efficace dei prodotti da banco nel far penetrare i nutrienti necessari nella pelle.

- CERTIFICATO CRUELTY FREE
- GF SENZA GLUTINE
- V VEGAN
- GMO NON OGM

Questi prodotti non sono intesi per la diagnosi, il trattamento, la cura o la prevenzione delle malattie.
Valido solo in Europa. Tutti i diritti riservati. Revisionato 01/2023.

lucim

LA SOLUZIONE IDEALE PER:

- Idratare e ammorbidire la pelle
- Migliorare l'aspetto dei pori
- Lenire la pelle con imperfezioni
- Combattere i segni visibili dell'invecchiamento

USO:

La sera prima di andare a dormire, applicare con il roll-on uno strato sottile ma uniforme di prodotto sulla pelle.
La mattina seguente, rimuoverlo con acqua tiepida per una pelle rinfrescata e risultati duraturi.

I PRINCIPI ATTIVI:

Fluoropolimero, vitamina E, polimero acrilico, olio di semi d'uva.

Questi prodotti non sono intesi per la diagnosi, il trattamento, la cura o la prevenzione delle malattie.
Valido solo in Europa. Tutti i diritti riservati. Revisionato 01/2023.

DOMANDE FREQUENTI

COME SI USA SKINCERITY?

La sera prima di andare a dormire, applicare con il roll-on uno strato sottile ma uniforme di prodotto sulla pelle e lasciarlo asciugare. La mattina seguente, rimuoverlo con acqua tiepida.

CHI DOVREBBE USARE SKINCERITY E PERCHÉ?

Skincerity è perfetto per le persone dai 25 anni in su che desiderano proteggere la propria pelle e aiutare a ridurre i segni visibili del tempo.

QUALI INGREDIENTI CONTIENE SKINCERITY?

Skincerity è un prodotto atossico, adatto a tutti i tipi di pelle. Un test raccomandato dalla FDA ha confermato che la tecnologia di barriera è sicura e non genera alcuna irritazione sulla pelle. Contiene acetone di grado medico, fluoropolimero, acetato di tocoferolo (vitamina E), polimero acrilico, acqua, olio di semi di Vitis Vinifera (semi d'uva), fragranza.

DOPO QUANDO TEMPO SI VEDONO I RISULTATI?

Studi clinici hanno dimostrato che si riscontrano risultati significativi dopo almeno quattro settimane di utilizzo. Tuttavia, dal momento che le pelli sono tutte diverse, la velocità di comparsa dei risultati può variare.

POSSO USARE SKINCERITY INSIEME AD ALTRI PRODOTTI LUCIM?

Sì! Skincerity è stato studiato per offrire i risultati migliori se usato insieme agli altri prodotti Lucim, per una cura della pelle completa.

QUESTO PRODOTTO È TESTATO SUGLI ANIMALI?

No. Tutti i prodotti della linea Lucim hanno ricevuto la certificazione Cruelty Free "Leaping Bunny" di Consumer Information on Cosmetics (CCIC).

QUANTO DURA UNA CONFEZIONE DI SKINCERITY?

Se usato quotidianamente, questo prodotto dovrebbe durare un mese.

Questi prodotti non sono intesi per la diagnosi, il trattamento, la cura o la prevenzione delle malattie.
Valido solo in Europa. Tutti i diritti riservati. Revisionato 01/2023.

Gel detergente per il viso

PULIZIA E IDRATAZIONE PROFONDA

Eliminate le impurità dalla vostra giornata con questo **Gel detergente per il viso Lucim™**, che forma una schiuma sontuosa che agisce senza lasciare la pelle secca o tirata.

ANTIOSSIDANTI VEGETALI

ESTRATTO DI ALGHE

TESTATO DAI DERMATOLOGI

PH EQUILIBRATO

ACIDO IALURONICO

PURIFICAZIONE PROFONDA

IDRATAZIONE PROFONDA

Una miscela di antiossidanti vegetali ed estratti di alghe blu-verdi nutre la pelle, mentre l'acido ialuronico sigilla all'interno l'idratazione naturale e compatta la texture del viso, donandole una morbidezza immacolata.

PULIZIA ESTREMA

Alla fine di una lunga giornata, avere un viso fresco e pulito è una sensazione impagabile. Quando desiderate rilassarvi, questa schiuma sontuosa arricchirà la vostra routine serale, lasciandovi un viso fresco e rinnovato.

LA SOLUZIONE IDEALE PER:

- Detergere
- Idratare e ammorbidire la pelle

CERTIFICATO CRUELTY FREE

SENZA GLUTINE

VEGAN

NON OGM

Questi prodotti non sono intesi per la diagnosi, il trattamento, la cura o la prevenzione delle malattie.
Valido solo in Europa. Tutti i diritti riservati. Revisionato 01/2023.

lucim

Esfoliante purificante

ESFOLIANTE E PURIFICANTE DELICATO

Preparate la pelle per la vostra routine di bellezza con l'**Esfoliante purificante Lucim™**, ricco di caolino e bentonite, oltre agli enzimi della frutta che agiscono insieme alle sfere di jojoba e all'acido lattico per esfoliare delicatamente e rimuovere le cellule morte. Questo esfoliante, potente e allo stesso tempo delicato, può essere usato fino a 2-3 volte alla settimana.

TESTATO DAI DERMATOLOGI | DETOX | ENZIMI DELLA FRUTTA | RIMUOVE LE IMPURITÀ

UNA DIFFERENZA EVIDENTE

Gli enzimi prosperano in un ambiente specifico e richiedono livelli giusti di pH per funzionare in modo ottimale come esfolianti. Ed è proprio questo a rendere unica la nostra formulazione: abbiamo realizzato una miscela perfetta di enzimi ed esfolianti che lasciano la pelle liscia e setosa.

LA SOLUZIONE IDEALE PER:

- Eliminare le cellule morte
- Migliorare l'aspetto dei pori
- Lenire la pelle con imperfezioni
- Ridurre visibilmente i punti neri e le impurità

COME FUNZIONA

Questo esfoliante potente, ma allo stesso tempo delicato, è stato formulato per sfruttare 4 modalità di azione per l'esfoliazione.

1. Il caolino e la bentonite agiscono sinergicamente per estrarre gli oli in eccesso, il sebo e le tossine dalla pelle, svuotando e stringendo visibilmente i pori.
2. Le sferette di jojoba forniscono un'esfoliazione fisica delicata che non è abrasiva sulla pelle, grazie alla loro forma intenzionalmente rotonda e alla loro levigatezza.
3. L'acido lattico, un acido alfa idrossido (AHA) non irritante e delicato, è un AHA a molecole più grandi che agisce sulla superficie cutanea come esfoliante chimico per perfezionare la pelle e rimuovere le cellule morte.
4. Gli enzimi di papaya e ananas, infine, agiscono sinergicamente per rimuovere le cellule morte.

CERTIFICATO CRUELTY FREE | SENZA GLUTINE | VEGAN | NON OGM

Questi prodotti non sono intesi per la diagnosi, il trattamento, la cura o la prevenzione delle malattie.
Valido solo in Europa. Tutti i diritti riservati. Revisionato 01/2023.

lucim

GLOSSARIO DEI PRINCIPI ATTIVI

Aloe vera: un anti-irritante lenitivo. Presente nel Gel detergente per il viso, nell'Esfoliante purificante e nel Siero totale per il viso.

Bakuchiol: un ingrediente naturale che si trova nelle foglie e nei semi della pianta *Psoralea corylifolia*. Questa pianta è originaria dell'India e viene usata da tempo nelle pratiche ayurvediche. Migliora significativamente l'aspetto di linee sottili e rughe, la pigmentazione, l'elasticità e la compattezza della pelle. Inoltre, è un potente antiossidante che aiuta a combattere gli effetti visibili dei danni causati dal sole. Presente nel Siero totale per il viso.

Bentonite: elimina il sebo in eccesso, lo sporco ed estrae le tossine dai pori. Presente nell'Esfoliante purificante.

Estratto di alghe blu-verdi (Spirulina maxima): una sostanza nutriente, ricca di fitonutrienti e amminoacidi, che promuove la salute della pelle. Presente nel Gel detergente per il viso, nella Crema giorno protettiva e nella Crema notte rigenerante.

Citystem™ (estratto di marrubio comune): un antiossidante e agente protettivo, potente e premiato, che disintossica la pelle e la protegge dalla penetrazione delle sostanze inquinanti, lasciandola al contempo soffice e liscia. Presente nella Crema giorno protettiva.

Gatuline® In-tense (estratto del fiore di camelia): un ingrediente potente che aiuta a levigare e rassodare la pelle, riducendo al contempo l'aspetto delle rughe e delle linee sottili. Presente nella Crema notte rigenerante.

Acido ialuronico: un componente essenziale della pelle sana e idratata, naturalmente presente nella matrice extracellulare cutanea. È in grado di trattenere oltre 1.000 volte il suo peso di acqua, caratteristica che lo rende l'ingrediente più potente e idratante in assoluto. Presente nel Gel detergente per il viso, nel Siero totale per il viso, nella Crema giorno protettiva e nella Crema notte rigenerante.

Acido ialuronico idrolizzato: un ingrediente straordinario che riempie visibilmente le rughe e le linee sottili e che aiuta a migliorare l'elasticità e l'idratazione della pelle. Presente nel Siero totale per il viso.

Sferette di jojoba: queste sfere offrono un'esfoliazione fisica delicata per rimuovere le cellule morte. Presenti nell'Esfoliante purificante.

Estratto di prugna Kakadu (terminalia ferdinandiana): la prugna Kakadu è la fonte più concentrata del mondo di vitamina C, con un contenuto 100 volte superiore a quello dell'arancia. Questo estratto energizza la pelle dall'aspetto opaco e promuove la radiosità giovanile, riducendo al contempo l'aspetto delle rughe. Presente nel Siero totale per il viso.

Caolino: elimina il sebo in eccesso, lo sporco ed estrae le tossine dai pori. Presente nell'Esfoliante purificante.

Acido lattico: rimuove le cellule morte e perfeziona la pelle. Presente nell'Esfoliante purificante.

Acqua delle Alpi svizzere con incapsulamento liposomiale: una tecnologia avanzata usata per far penetrare nella pelle l'acqua glaciale delle Alpi svizzere. Presente nel Siero totale per il viso, nella Crema giorno protettiva e nella Crema notte rigenerante.

Vitamina C con incapsulamento liposomiale: una tecnologia avanzata che fa penetrare la vitamina C in profondità nelle cellule che più ne hanno bisogno. Presente nel Siero totale per il viso.

Majestem (cellule staminali di stella alpina): cellule staminali vegetali potenti che offrono un effetto rassodante e levigante visibile, in particolare sulla pelle di guance e collo, distendendo al contempo le rughe e le linee sottili. Presente nella Crema notte rigenerante.

Questi prodotti non sono intesi per la diagnosi, il trattamento, la cura o la prevenzione delle malattie.
Valido solo in Europa. Tutti i diritti riservati. Revisionato 01/2023.

GLOSSARIO DEI PRINCIPI ATTIVI

Peptidi Matrixyl™: un peptide unico che aiuta visibilmente la pelle. Infatti, riempie le rughe e le linee sottili visibili, particolarmente sulla fronte e nel contorno occhi. Presente nel Siero totale per il viso.

Enzimi di papaya e ananas: questi enzimi forniscono un'esfoliazione enzimatica per rimuovere lo strato superiore delle cellule morte. Presenti nell'Esfoliante purificante.

Vitamina B3 (niacinammide): un ingrediente multifunzionale che aiuta visibilmente a levigare la pelle irregolare e a ridurre lo scolorimento cutaneo. Inoltre, è un potente antiossidante e aiuta a combattere i fattori di stress ambientali. Presente nel Siero totale per il viso, nella Crema giorno protettiva e nella Crema notte rigenerante.

Vitamina B5 (pantenolo): la provitamina B5. Questa sostanza ha una grande affinità con l'acqua e agisce per lubrificare e idratare la pelle. Presente nella Crema notte rigenerante.

Vitamina C (tetraesildecil ascorbato/sodio ascorbil fosfato): due forme stabili di vitamina C che hanno un forte potere antiossidante. Presente nel Siero totale per il viso, nella Crema giorno protettiva e nella Crema notte rigenerante.

Vitamina E (dl-a-tocoferolo): un potente antiossidante che aiuta visibilmente la pelle. Presente nel Siero totale per il viso, nella Crema giorno protettiva e nella Crema notte rigenerante.

Questi prodotti non sono intesi per la diagnosi, il trattamento, la cura o la prevenzione delle malattie.
Valido solo in Europa. Tutti i diritti riservati. Revisionato 01/2023.

Olio detergente per il viso

ADDIO IMPURITÀ

Gli oli botanici naturalmente potenti di mandorla, oliva, girasole e semi d'uva contenuti nell'**Olio detergente per il viso Lucim™** sciolgono delicatamente il trucco, rimuovono le impurità e i depositi quotidiani.

TESTATO DAI DERMATOLOGI

OLI VEGETALI

SCIENTIFICAMENTE PROVATO

SCIOGLIE IL MAKE-UP

PURIFICA IN PROFONDITÀ

IDRATA IN PROFONDITÀ

UNA ROUTINE NATURALE

Fai il pieno di ingredienti naturali nella tua routine di bellezza perché la tua pelle merita solo il meglio del meglio. Usiamo esclusivamente ingredienti vegetali di altissima qualità, quindi non dovrai preoccuparti della sicurezza dei nostri prodotti o dell'idoneità di questo olio detergente per il tuo tipo di pelle.

SCIOGLI LA FATICA DEL GIORNO

Rimuovere il make-up alla fine di una lunga giornata può essere un'attività tediosa. Le cose però sono cambiate! Rimuovi facilmente il make-up, lo sporco e i contaminanti grazie a questo olio, delicato ed efficace allo stesso tempo, caratterizzato da una nota dolce di mandorle e cocco.

LA SOLUZIONE IDEALE PER:

- Detergere
- Idratare e ammorbidire la pelle
- Rimuovere il make-up e le impurità

CERTIFICATO CRUELTY FREE

SENZA GLUTINE

VEGAN

NON OGM

Questi prodotti non sono intesi per la diagnosi, il trattamento, la cura o la prevenzione delle malattie.

Valido solo in Europa. Tutti i diritti riservati. Revisionato 01/2023.

lucim

lucim™

Protezione solare minerale SPF 30

PROTEZIONE AD AMPIO SPETTRO

La Protezione solare minerale SPF 30 Lucim™ protegge la pelle dagli effetti nocivi dei raggi UVA e UVB, aiutando anche a prevenire i segni visibili dei danni prodotti dal sole.

PROTEZIONE AD AMPIO SPETTRO

RESISTENTE ALL'ACQUA

SICURO PER LA BARRIERA CORALLINA

TESTATO DAI DERMATOLOGI

PH NEUTRO

SENZA FRAGRANZA

PROTEZIONE NATURALE AL 100%

Combattete i segni visibili dei danni prodotti dal sole *prima* che si verifichino. Grazie a una miscela di minerali nutrienti, oli di semi d'uva, avocado, macadamia e semi di sesamo, questa formula non grassa contiene solo ingredienti completamente naturali che non lasciano alcun residuo bianco e pastoso. Inoltre, è a pH neutro e priva di fragranza, il che la rende ideale e sicura anche per le pelli più sensibili.

SOSTENIBILE E AFFIDABILE

Studi hanno dimostrato che alcuni filtri chimici UV presenti in numerosi prodotti solari da banco possono causare danni irreparabili agli oceani, incluse le straordinarie barriere coralline che vivono sotto la superficie dell'acqua. Per questo è importante proteggere non solo il nostro corpo, ma anche gli oceani scegliendo prodotti che siano atossici, ad ampio spettro e sicuri per la barriera corallina. La Protezione solare minerale Lucim, che combina il meglio dei due mondi, è affidabile e sicura per la pelle e per l'ambiente.

CERTIFICATO CRUELTY FREE

VEGANO

NON OGM

INGREDIENTI NATURALI

Questi prodotti non sono intesi per la diagnosi, il trattamento, la cura o la prevenzione delle malattie.

Valido solo in Europa. Tutti i diritti riservati. Revisionato 01/2023.

lucim

LA SOLUZIONE IDEALE PER:

- Proteggere dai raggi UVA/UVB
- Prevenire i segni visibili dai danni prodotti dal sole

USO:

Agitare bene prima dell'uso. Applicare una quantità generosa 15 minuti prima dell'esposizione al sole. Applicare nuovamente ogni due ore o in base alle necessità.

I PRINCIPI ATTIVI:

Ossido di zinco (non nanoparticelle).

Questi prodotti non sono intesi per la diagnosi, il trattamento, la cura o la prevenzione delle malattie.
Valido solo in Europa. Tutti i diritti riservati. Revisionato 01/2023.

DOMANDE FREQUENTI

CHI DEVE USARE LA PROTEZIONE SOLARE?

Tutti devono usare la protezione solare ogniqualvolta si espongono alla luce diretta del sole, inclusi i bambini a partire dai 6 mesi di età.

COS'È L'SPF?

L'SPF, ovvero il fattore di protezione solare, indica il livello di protezione che un prodotto offre dalle bruciature solari. Quindi, più alto è l'SPF, maggiore sarà la protezione offerta dal prodotto e più tempo impiegheranno i raggi solari a penetrare nella pelle.

CHE LIVELLO DI SPF DEVO USARE?

Se si trascorre la maggior parte del tempo al chiuso, con brevi intervalli di esposizione diretta al sole, è sufficiente usare un prodotto con SFP 15 o 30. Se invece si trascorre la maggior parte del tempo all'aperto, soprattutto quando il sole è più forte, allora è necessario usare un SPF 30 o superiore.

QUAL È LA DIFFERENZA TRA RAGGI UVA E UVB?

I raggi UVA sono responsabili dell'abbronzatura e provocano l'invecchiamento prematuro della pelle perché penetrano in profondità, causando danni indiretti al DNA. I raggi UVB, invece, danneggiano lo strato più esterno della pelle e sono responsabili delle bruciature solari e della maggior parte dei tipi di tumori della pelle. Per questo motivo è importante usare una protezione solare che protegga sia dai raggi UVA che UVB.

QUANTA PROTEZIONE SOLARE MINERALE DEVO APPLICARE?

Si consiglia di applicare una quantità generosa da 15 a 30 minuti prima dell'esposizione solare su qualsiasi parte del corpo che sia esposta al sole per un periodo prolungato di tempo.

CON QUALE FREQUENZA DEVO RIAPPLICARE LA PROTEZIONE SOLARE MINERALE?

Si consiglia di applicare nuovamente questo prodotto ogni due ore o in base alle necessità. La protezione solare deve essere riapplicata anche dopo aver nuotato o sudato.

PER QUANTO TEMPO RESISTE ALL'ACQUA LA PROTEZIONE SOLARE MINERALE?

La Protezione solare minerale in genere rimane efficace per un massimo di 40 minuti di nuoto o esercizio fisico intenso.

POSSO USARE LA PROTEZIONE SOLARE MINERALE INSIEME AD ALTRI PRODOTTI LUCIM?

Sì! La protezione solare deve diventare una parte fondamentale della vostra routine per la cura della pelle in quanto aiuta a ridurre gli effetti dannosi dei raggi UVA e UVB, prevenendo al contempo i segni visibili dell'invecchiamento precoce. Dopo la detersione e l'applicazione di qualsiasi siero o idratante, applicare uno strato uniforme di Protezione solare minerale.

QUESTO PRODOTTO È TESTATO SUGLI ANIMALI?

No. Tutti i prodotti della linea Lucim hanno ricevuto la certificazione Cruelty Free "Leaping Bunny" di Consumer Information on Cosmetics (CCIC).

Questi prodotti non sono intesi per la diagnosi, il trattamento, la cura o la prevenzione delle malattie.
Valido solo in Europa. Tutti i diritti riservati. Revisionato 01/2023.

Siero rassodante istantaneo

LEVIGA VISIBILMENTE LA PELLE

I minerali naturali di questo prodotto, come i silicati, si posano sulla superficie della pelle e vi formano una matrice cristallina per levigarla visibilmente dopo una sola applicazione. Usato regolarmente e grazie all'azione sinergica con lo Snap 8, un potente octapeptide, questo prodotto aiuta a migliorare visibilmente le linee di espressione.

DERMATOLOGICAMENTE TESTATO

SCIENTIFICAMENTE PROVATO

PER TUTTI I TIPI DI PELLE

SILICATI NATURALI

RISULTATI DOPO UNA SOLA APPLICAZIONE

LEVIGA LE LINEE D'ESPRESSIONE

SEMPRE NATURALE

Fai il pieno di ingredienti naturali nella tua skincare routine perché la tua pelle merita solo il meglio del meglio. Usiamo solo silicati naturali di altissima qualità, quindi non dovrai più preoccuparti della sicurezza dei prodotti o dell'idoneità di questo prodotto per il tuo tipo di pelle.

RADIOSITÀ SENZA TEMPO

Il Siero rassodante istantaneo rassoda e compatta visibilmente la pelle, levigando al contempo l'aspetto di linee d'espressione, rughe e gonfiore sotto gli occhi per un effetto immediato e una radiosità senza tempo. Inoltre, migliora la texture e l'aspetto della pelle nel tempo.

LA SOLUZIONE IDEALE PER:

- Rassodare e compattare la pelle
- Levigare visibilmente le linee d'espressione
- Ridurre il gonfiore

CERTIFICATO CRUELTY FREE

SENZA GLUTINE

VEGANO

NON OGM

Questi prodotti non sono intesi per la diagnosi, il trattamento, la cura o la prevenzione delle malattie.
Valido solo in Europa. Tutti i diritti riservati. Revisionato 01/2023.

lucím.

GUARDA IL RISULTATO

Dopo una sola applicazione.

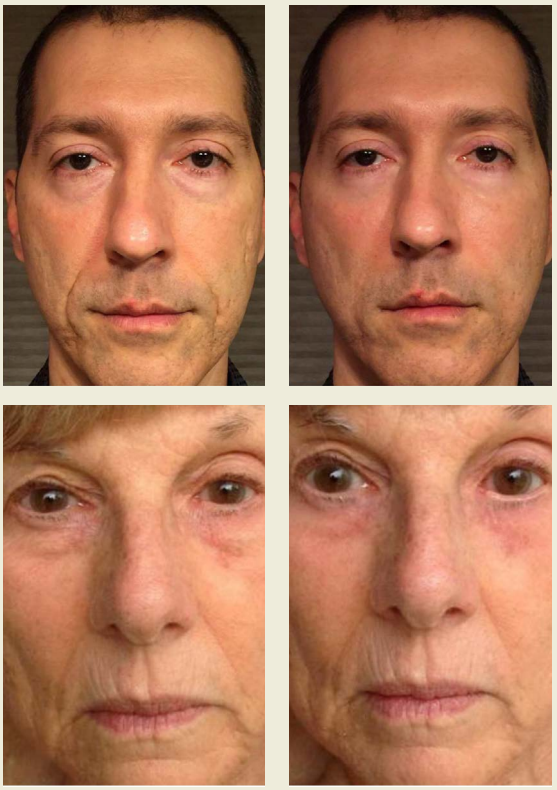

*I risultati sulle linee d'espressione durano fino a 8 ore.

USO

Applicare uno strato sottile di prodotto picchiettando delicatamente sulla pelle asciutta e pulita del viso, nelle aree in cui sono presenti rughe e gonfiore. Lasciar asciugare completamente, mantenendo un'espressione neutra del volto.*

INGREDIENTI CHIAVE

Silicato di sodio, magnesio silicato di alluminio, Leuconostoc/Filtrato di fermento di radice di ravanello, acetil octapeptide-3.

*Per risultati ottimali, applicare il Siero rassodante istantaneo 15 minuti dopo la routine mattutina con Lucim.

Questi prodotti non sono intesi per la diagnosi, il trattamento, la cura o la prevenzione delle malattie.
Valido solo in Europa. Tutti i diritti riservati. Revisionato 01/2023.

DOMANDE FREQUENTI

QUAL È IL FORMATO DEL SIERO RASSODANTE ISTANTANEO?

15 ml.

QUANTO DURA UNA CONFEZIONE DI SIERO RASSODANTE?

Se utilizzati seguendo le indicazioni, il prodotto è studiato per durare 28 giorni. Tuttavia, a seconda dell'utilizzo, il prodotto può avere una durata superiore o inferiore alla norma.

COME DEVO CONSERVARE IL SIERO RASSODANTE?

Si consiglia di conservare tutti i prodotti Lucim in un luogo fresco e asciutto, lontano dalla luce solare diretta.

QUANTO TEMPO BISOGNA ASPETTARE PER AVERE RISULTATI VISIBILI UTILIZZANDO IL SIERO RASSODANTE?

Vedrai risultati immediati nella riduzione di linee d'espressione, rughe e gonfiore dopo una singola applicazione, ed ulteriori risultati a lungo termine dopo 28 giorni di uso regolare.

PER QUANTO TEMPO DURANO GLI EFFETTI DEL SIERO RASSODANTE?

Gli effetti a breve termine durano fino a 8 ore.

SU CHE ZONE DELLA PELLE È POSSIBILE USARE IL SIERO RASSODANTE?

Dovrebbe essere usato su aree mirate del viso tra cui, ma non solo: zampe di gallina, rughe sulla fronte, linee d'espressione e gonfiore sotto gli occhi. Evita sempre il contatto diretto con gli occhi.

Questi prodotti non sono intesi per la diagnosi, il trattamento, la cura o la prevenzione delle malattie.
Valido solo in Europa. Tutti i diritti riservati. Revisionato 01/2023.

lucim™

Tonico nutriente arricchito

LENISCE E CALMA

Idrata e riequilibra la pelle dopo la detersione con il **Tonico nutriente arricchito Lucim™**, una formula priva di alcol e fragranze arricchita con hamamelis, alghe blu-verdi, estratto di tè verde, olio di rose, aloe vera e acido ialuronico. È ricco di bontà vegetale e prepara la pelle così che assorba meglio i prodotti che seguono nella tua routine quotidiana.

RICCO DI ANTIOSSIDANTI

SENZA FRAGRANZA

ESTRATTO DI ALGHE

PRIVO DI ALCOL

TESTATO DAI DERMATOLOGI

ACIDO IALURONICO

FAI IL PIENO DI BONTÀ

Dopo aver rimosso lo sporco e gli oli, è importante che la pelle trattenga tutta l'idratazione necessaria per avere un incarnato luminoso. Applicare il tonico dopo aver lavato il viso può aiutare a riequilibrare il pH della pelle, favorendo così l'assorbimento dei sieri e delle creme mentre si chiudono i pori.

FRESCHEZZA PER LA TUA PELLE

Dopo una giornata davvero stressante, non c'è niente di meglio di una dose di freschezza. Ricco di antiossidanti calmanti e ingredienti naturali, con questo tonico non dovrai preoccuparti di irritazioni indesiderate o rossore.

LA SOLUZIONE IDEALE PER:

- Preparare e rinfrescare la pelle
- Idratare e ammorbidire la pelle
- Migliorare l'aspetto dei pori

CERTIFICATO CRUELTY FREE

SENZA GLUTINE

VEGAN

NON OGM

Questi prodotti non sono intesi per la diagnosi, il trattamento, la cura o la prevenzione delle malattie.
Valido solo in Europa. Tutti i diritti riservati. Revisionato 01/2023.

lucim.

lucím+™

Lucidalabbra volumizzante

VOLUME EXTRA PER LE TUE LABBRA

Rimpolpa istantaneamente le tue labbra e riduci visibilmente le rughe con un'unica applicazione del **Lucidalabbra volumizzante Lucim+**. Questo lucidalabbra trasparente contiene burri e oli vegetali condizionanti, peptidi rimpolpanti e una tecnologia avanzata volumizzante per dare alle tue labbra un boost istantaneo. L'uso continuato nel tempo ti regalerà labbra più piene, sode e voluttuose.

PEPTIDI RIMPOLPANTI

TECNOLOGIA VOLUMIZZANTE AVANZATA

BURRI E OLI VEGETALI CONDIZIONANTI

AMPLIFICA LA TUA BELLEZZA NATURALE

Completa la tua routine quotidiana con Lucim+™, una linea specializzata di prodotti premium avanzati, formulati con maestria per aiutarti a raggiungere i tuoi obiettivi di bellezza.

Perché i prodotti Lucim™ soddisfano standard impareggiabili in termini di ingredienti puliti e sicuri. Perché è una linea *plus*, dove ogni formulazione si basa su una tecnologia avanzata per cui avrai la sicurezza che ogni prodotto contiene solo ingredienti sicuri ed efficaci.

CERTIFICAZIONI

TESTATO DAI DERMATOLOGI

MARCHIO DI APPROVAZIONE DI GOOD FACE PROJECT

VEGANO

SENZA GLUTINE

CERTIFICATO CRUELTY FREE

Questi prodotti non sono intesi per la diagnosi, il trattamento, la cura o la prevenzione delle malattie.
Valido solo in Europa. Tutti i diritti riservati. Revisionato 01/2023.

lucím.

CARATTERISTICHE *EXTRA* CHE TI CONQUISTERANNO:

- Lucidalabbra morbido e trasparente che dona una sensazione rinfrescante e delicata
- Rimpolpa istantaneamente le labbra, rendendole visibilmente più piene e dall'aspetto più voluttuoso
- Formula idratante che leviga e ammorbidisce le labbra
- Riduce al minimo l'aspetto delle rughe

RISULTATI REALI

USO

Applicare il Lucidalabbra volumizzante in base alle necessità durante tutta la giornata per labbra carnose, morbide e lucenti.

Questi prodotti non sono intesi per la diagnosi, il trattamento, la cura o la prevenzione delle malattie.
Valido solo in Europa. Tutti i diritti riservati. Revisionato 01/2023.

lucim.

DOMANDE FREQUENTI (FAQ):

A CHE PUNTO DELLA MIA ROUTINE QUOTIDIANA DI BELLEZZA DEVO INSERIRE IL LUCIDALABBRA VOLUMIZZANTE LUCIM+?

Puoi applicare il Lucidalabbra volumizzante quando vuoi durante tutta la giornata per labbra visibilmente più carnose e levigate.

POSSO ABBINARE IL LUCIDALABBRA VOLUMIZZANTE LUCIM+ A UN ROSSETTO O LUCIDALABBRA COLORATO?

Sì! Per ottenere un effetto volumizzante, puoi applicare questo lucidalabbra sotto il rossetto. Per un effetto lucido e cremoso, puoi applicarlo sopra il rossetto.

COME SI APPLICA IL LUCIDALABBRA VOLUMIZZANTE LUCIM+?

Basta spremere delicatamente il tubetto finché non si vede comparire il prodotto sulla punta e applicarlo sulle labbra. Per risultati ottimali, usare la punta di precisione per massaggiare il prodotto sulle labbra.

DOPO QUANTO TEMPO VEDRÒ DEI RISULTATI?

I risultati sono visibili immediatamente dopo la prima applicazione. L'uso continuato nel tempo ti regalerà labbra più piene, sode e voluttuose.

IL LUCIDALABBRA VOLUMIZZANTE LUCIM+ MI DARÀ UNA SENSAZIONE DI BRUCIORE SULLE LABBRA?

La nostra formulazione avanzata di peptidi volumizzanti e idratanti comporta una leggera sensazione rinfrescante durante l'applicazione.

POSSO USARE IL LUCIDALABBRA VOLUMIZZANTE LUCIM+ SE HO IL FILLER PER LE LABBRA?

Sì! Il Lucidalabbra volumizzante è sicuro per l'uso sui filler.

QUANTO DURA UN TUBETTO DI LUCIDALABBRA VOLUMIZZANTE LUCIM+?

Ogni tubetto dovrebbe durare almeno un mese in base al livello di utilizzo.

IL LUCIDALABBRA VOLUMIZZANTE LUCIM+ È ADATTO ALLE PERSONE CON PELLE SENSIBILE?

Sì, il Lucidalabbra volumizzante è formulato con ingredienti puliti che sono stati testati dai dermatologi e sono sicuri e non irritanti. Se si presenta una qualsiasi irritazione, interrompere l'uso del prodotto e contattare il proprio medico.

SI PUÒ USARE IL LUCIDALABBRA VOLUMIZZANTE LUCIM+ IN GRAVIDANZA E IN ALLATTAMENTO?

Prima di iniziare una nuova routine di bellezza, si raccomanda di consultare un medico.

I RISULTATI SONO REVERSIBILI?

Sì! Diversamente dai filler o da altri metodi di volumizzazione invasivi, il Lucidalabbra volumizzante Lucim+ ha un effetto temporaneo.

Questi prodotti non sono intesi per la diagnosi, il trattamento, la cura o la prevenzione delle malattie.
Valido solo in Europa. Tutti i diritti riservati. Revisionato 01/2023.

DOMANDE FREQUENTI (FAQ):

IL LUCIDALABBRA VOLUMIZZANTE LUCIM+ È STATO TESTATO DAI DERMATOLOGI?

Sì. Il Lucidalabbra volumizzante è stato testato dai dermatologi ed è risultato sicuro e non irritante.

QUAL È LA DURATA DI CONSERVAZIONE DEL LUCIDALABBRA VOLUMIZZANTE LUCIM+?

Il Lucidalabbra volumizzante ha una durata di conservazione di tre anni. Una volta aperto però, il siero deve essere usato entro sei mesi e successivamente smaltito.

QUAL È L'ELENCO COMPLETO DEGLI INGREDIENTI DEL LUCIDALABBRA VOLUMIZZANTE LUCIM+?

L'elenco completo degli ingredienti del Lucidalabbra volumizzante Lucim+ è il seguente:

Ricinus Communis Seed Oil, Oleic/Linoleic/ Linolenic Polyglycerides, Silica Caprylyl Silylate, Polyhydroxystearic Acid, Behenyl Behenate, Ethylhexyl Palmitate, Phytosteryl Canola Glycerides, Caprylic/ Capric Triglyceride, Phospholipids, Butyrospermum Parkii (Shea) Butter, Simmondsia Chinensis Seed Oil, Helianthus Annuus (Sunflower) Seed Oil, Cetearyl Ethylhexanoate, Polyglyceryl-3 Diisostearate, Dimethyl Isosorbide, Jojoba Esters, Butyrospermum Parkii (Shea) Butter Unsaponifiables, Menthoxypropanediol, Tocopherol, Euphorbia Cerifera Cera, Tribehenin, Stevia Rebaudiana Leaf/Stem Extract, Sorbitan Isostearate, Sesamum Indicum Seed Extract, Trihydroxystearin, Portulaca Pilosa Extract, Tocopheryl Acetate, Lactic Acid, Sucrose Cocoate, Sodium Hyaluronate, Palmitoyl Tripeptide-1, Palmitoyl Tripeptide-38, Amorphophallus Konjac Root Powder.

Questi prodotti non sono intesi per la diagnosi, il trattamento, la cura o la prevenzione delle malattie.
Valido solo in Europa. Tutti i diritti riservati. Revisionato 01/2023.

LUNGHEZZA EXTRA PER LE TUE CIGLIA

Il nostro **Siero Volumizzante Ciglia Lucim+™** oftalmologicamente e dermatologicamente testato migliora visibilmente il look delle ciglia (e sopracciglia), rendendole più folte, forti e dall'aspetto più lungo in appena quattro settimane. L'olio di ricino e altri agenti condizionanti forniscono idratazione per ciglia secche e fragili, i peptidi rinforzanti ne promuovono la lunghezza e la pienezza, mentre la biotina e altri estratti naturali fortificano le ciglia per prevenirne la caduta e il diradamento. Insieme, questi ingredienti chiave aiutano le tue ciglia ad avere un aspetto migliore.

AGENTI CONDIZIONANTI, TRA CUI OLIO DI RICINO

PEPTIDI RINFORZANTI

BIOTINA FORTIFICANTE

AMPLIFICA LA TUA BELLEZZA NATURALE

Completa la tua routine quotidiana con Lucim+™, una linea specializzata di prodotti premium avanzati, formulati con maestria per aiutarti a raggiungere i tuoi obiettivi di bellezza.

Perché i prodotti Lucim™ soddisfano standard impareggiabili in termini di ingredienti puliti e sicuri. Perché è una linea *plus*, dove ogni formulazione si basa su una tecnologia avanzata per cui avrai la sicurezza che ogni prodotto contiene solo ingredienti sicuri ed efficaci.

CERTIFICAZIONI

DERMATOLOGICAMENTE TESTATO

OFTALMOLOGICAMENTE TESTATO

MARCHIO DI APPROVAZIONE DI GOOD FACE PROJECT

VEGANO

SENZA GLUTINE

CERTIFICATO CRUELTY FREE

Questi prodotti non sono intesi per la diagnosi, il trattamento, la cura o la prevenzione delle malattie.

Valido solo in Europa. Tutti i diritti riservati. Revisionato 01/2023.

lucim.

lucim+™

CARATTERISTICHE *EXTRA* CHE TI CONQUISTERANNO:

- Effetto extra per le tue ciglia naturali
- Volumizza, rafforza e allunga visibilmente le ciglia nel tempo
- Rivitalizza le ciglia corte, danneggiate o diradate
- Condiziona, nutre e aiuta a proteggere le tue ciglia
- Risultati visibili in appena quattro settimane

RISULTATI REALI

**Risultati riscontrati nel giro di 4 settimane da clienti reali che hanno usato i prodotti Lucim come indicato. Risultati simili non sono garantiti.*

USO

Applicare il Siero Volumizzante Ciglia sulle palpebre pulite e asciutte lungo le linee delle ciglia superiori e inferiori come fase finale del regime di bellezza serale.

Questi prodotti non sono intesi per la diagnosi, il trattamento, la cura o la prevenzione delle malattie.
Valido solo in Europa. Tutti i diritti riservati. Revisionato 01/2023.

lucim.

DOMANDE FREQUENTI (FAQ):

A CHE PUNTO DELLA MIA ROUTINE QUOTIDIANA DI BELLEZZA DEVO INSERIRE IL SIERO VOLUMIZZANTE CIGLIA LUCIM+?

Applicare il siero sulle palpebre pulite e asciutte lungo le linee delle ciglia superiori e inferiori come fase finale della routine di bellezza serale.

COME SI APPLICA IL SIERO VOLUMIZZANTE CIGLIA LUCIM+?

Per prima cosa, assicurarsi che le ciglia e le palpebre siano pulite e asciutte. In seguito, passare un sottile strato di siero sulle linee delle ciglia superiori e inferiori, come se si stesse applicando un eyeliner.

POSSO USARE IL SIERO VOLUMIZZANTE CIGLIA LUCIM+ SULLE SOPRACCIGLIA?

Sì! Il Siero Volumizzante Ciglia può anche essere usato per rendere più pieno, folto e soffice l'aspetto delle sopracciglia. Ricordarsi di applicarlo su sopracciglia pulite e asciutte. Non lavarsi il viso dopo aver applicato il Siero Volumizzante Ciglia sulle sopracciglia.

CON QUALE FREQUENZA DEVO APPLICARE IL SIERO VOLUMIZZANTE CIGLIA LUCIM+?

Si consiglia di applicarlo una volta al giorno, preferibilmente prima di andare a dormire.

SE APPLICO IL SIERO VOLUMIZZANTE CIGLIA LUCIM+ PIÙ SPESSO OTTERRÒ RISULTATI PIÙ VELOCEMENTE?

Il Siero Volumizzante Ciglia Lucim+ dona ciglia dall'aspetto più pieno e lungo con appena un'applicazione al giorno. Non è necessaria nessuna applicazione aggiuntiva.

DOPO QUANTO TEMPO VEDRÒ I RISULTATI SULLE CIGLIA E/O LE SOPRACCIGLIA?

La continuità è fondamentale per vedere i risultati sperati velocemente. Con applicazioni serali regolari è possibile osservare risultati visibili in appena quattro settimane.

QUANTO DURANO I RISULTATI?

Sebbene i risultati siano visibili in quattro settimane, si consiglia di continuare a usare il Siero Volumizzante Ciglia ogni sera per mantenerli.

QUAL È LA DURATA DI CONSERVAZIONE DEL SIERO VOLUMIZZANTE CIGLIA LUCIM+?

Il Siero Volumizzante Ciglia ha una durata di conservazione di tre anni. Una volta aperto però, il siero deve essere usato entro sei mesi e successivamente smaltito.

IL SIERO VOLUMIZZANTE CIGLIA LUCIM+ È ADATTO ALLE PERSONE CON PELLE SENSIBILE?

Il Siero Volumizzante Ciglia è formulato con ingredienti puliti e sicuri che sono stati testati dai dermatologi e dagli oftalmologi ed è non irritante. Tuttavia, in caso di irritazione dopo l'uso, si consiglia di applicare solo a giorni alterni. Se l'irritazione persiste, interrompere l'uso del prodotto e rivolgersi a un oftalmologo.

Questi prodotti non sono intesi per la diagnosi, il trattamento, la cura o la prevenzione delle malattie.
Valido solo in Europa. Tutti i diritti riservati. Revisionato 01/2023.

lucim.

DOMANDE FREQUENTI (FAQ):

SI PUÒ USARE IL SIERO VOLUMIZZANTE CIGLIA LUCIM+ IN GRAVIDANZA O IN ALLATTAMENTO?

Sebbene gli ingredienti del siero siano atossici, si sconsiglia di usarlo in gravidanza o in allattamento in quanto il prodotto non è stato testato in un contesto simile. Prima di iniziare una nuova routine di bellezza, si raccomanda di consultare un medico.

QUANTO DURA UNA CONFEZIONE DI SIERO VOLUMIZZANTE CIGLIA LUCIM+?

Ogni siero dovrebbe durare fino a sei mesi, in base alla costanza nell'utilizzo.

IL SIERO VOLUMIZZANTE CIGLIA LUCIM+ È STATO TESTATO DAGLI OFTALMOLOGI?

Sì. Il Siero Volumizzante Ciglia è stato testato dagli oftalmologi ed è risultato sicuro e non irritante.

IL SIERO VOLUMIZZANTE CIGLIA LUCIM+ È STATO TESTATO DAI DERMATOLOGI?

Sì. Il Siero Volumizzante Ciglia è stato testato dai dermatologi ed è risultato sicuro e non irritante.

IL SIERO VOLUMIZZANTE CIGLIA LUCIM+ È SICURO PER CHI INDOSSA LENTI A CONTATTO?

Sì. Il Siero Volumizzante Ciglia è stato testato dagli oftalmologi ed è risultato sicuro e non irritante per le persone che indossano lenti a contatto. Inoltre, può essere applicato mentre si indossano le lenti. Tuttavia, le lenti a contatto non devono essere rimosse finché il prodotto non si è asciugato, vale a dire per circa 90 secondi.

QUAL È L'ELENCO COMPLETO DEGLI INGREDIENTI DEL SIERO VOLUMIZZANTE CIGLIA LUCIM+?

L'elenco completo degli ingredienti del Siero Volumizzante Ciglia Lucim+ è il seguente:

Aqua, Butylene Glycol, Glycerin, 1,2-Hexanediol, Polysorbate 20, Hydroxyethylcellulose, Panthenol, Hydroxyacetophenone, Propanediol, Caprylic/ Capric Triglyceride, Betaine, Sodium Acetate, PPG-26-Buteth-26, Pistacia Lentiscus Gum, PEG-40 Hydrogenated Castor Oil, Sodium Metabisulfite, Larix Europaea Wood Extract, Glycine, Cellulose, Zinc Chloride, Ricinus Communis Seed Oil, Biotin, Linoleic Acid, Citric Acid, Dextran, Caprylyl Glycol, Urtica Dioica (Nettle) Extract, Aesculus Hippocastanum (Horse Chestnut) Seed Extract, Sodium Hydroxide, Camellia Sinensis Leaf Extract, Apigenin, Oleic Acid, Acetyl Tetrapeptide-3, Biotinoyl Tripeptide-1, Trifolium Pratense (Red Clover) Flower Extract, Myristoyl Pentapeptide-17, Benzoic Acid, Sodium Benzoate, Oleanolic Acid, Palmitic Acid, Stearic Acid, Linolenic Acid, Tocopherol.

Questi prodotti non sono intesi per la diagnosi, il trattamento, la cura o la prevenzione delle malattie.
Valido solo in Europa. Tutti i diritti riservati. Revisionato 01/2023.